GRUPO euro
Aluminio hecho producto

BÁSICOS

FICHA TÉCNICA

ÁNGULO - **CÓDIGO: L40**

Versión 0.1

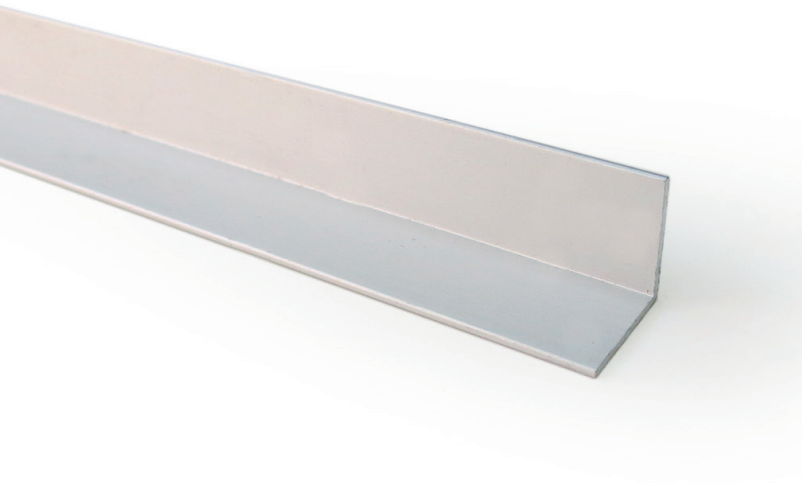

Especificaciones técnicas

1	*Altura total*	40.0 mm
2	*Ancho*	40.0 mm
3	*Largo tira*	3000 mm
4	*Acabado*	Anodizado natural
5	*Espesor anodizado*	10 µm
6	*Aleación*	6063 T5

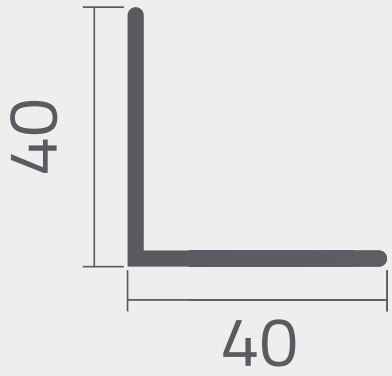

Vista de sección del perfil

Esquema de empaque

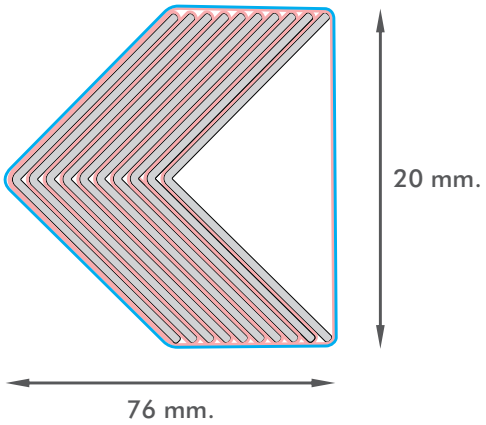

Paño de espuma
Cartón

Perfiles por pack: 10 un.
Peso del pack: 8.94 Kg

(Medidas de referencia para su instalación. Se puede generar cambios a la información publicada en este documento sin previo aviso)